

## Encontro Internacional sobre Mudanças Climáticas e Transporte Marítimo

**Data:** 14 de Novembro de 2018

**Local:** Centro de Convenções RB1 - Av. Rio Branco, n. 1 – Centro – Praça Mauá – Rio de Janeiro, RJ

**Horário:** 12h00-18h00

### Palestrantes

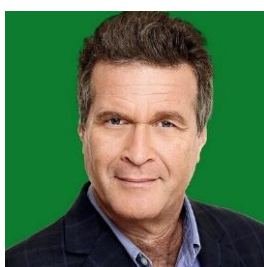

**Alfredo Sirkis** é Secretário Executivo do Fórum Brasileiro de Mudanças Climáticas (FBMC) e Diretor do Centro Brasil no Clima (CBC). Alfredo é gestor ambiental e urbanístico, jornalista, escritor e roteirista de TV e cinema. Até o final de 2014 foi deputado federal e presidente da Comissão Mista de Mudanças Climáticas do Congresso Nacional (CMMC) e um dos vice-presidentes da Comissão de Relações Exteriores e Defesa Nacional da Câmara dos Deputados. Já atuou como vereador, secretário municipal de urbanismo e secretário municipal de meio ambiente da cidade do Rio de Janeiro.



**Ana Toni** é Diretora Executiva do Instituto Clima e Sociedade (iCS) e sócia-fundadora do Gestão de Interesse Público (GIP). Foi Diretora da Fundação Ford no Brasil, Diretora Executiva da ActionAid Brasil e Assessora de Políticas da ActionAid UK. Foi Diretora da Unidade de Políticas do Greenpeace Internacional, Assessora Sênior do Greenpeace Alemanha e Presidente do Conselho do Greenpeace Brasil e Presidente do Conselho do Greenpeace Internacional. Além de ter sido membro do conselho do GIFE, atualmente é integrante da Rede de Mulheres Brasileiras Líderes pela Sustentabilidade e membro dos conselhos da Agência Pública, do WINGS, da Gold Standard Foundation, do ITS e do Fundo Baobá por Igualdade Racial e da Wikimedia Foundation. Ana é graduada em Economia e Estudos Sociais pela Universidade de Swansea, mestre em Políticas da Economia Mundial pela London School of Economics and Political Science e doutora em Ciência Política pela Universidade do Estado do Rio de Janeiro (UERJ).



**André Lucena** é economista formado pela PUC-Rio, com mestrado e doutorado em Planejamento Energético e Ambiental. Foi pesquisador do Lawrence Berkeley National Laboratory nos EUA, trabalhando em avaliação de impactos de mudanças climáticas sobre infraestrutura de energia. Atualmente é professor adjunto do Programa de Planejamento Energético da COPPE/UFRJ, atuando em pesquisa nas áreas de planejamento energético integrado, modelagem energética, mudanças climáticas globais e economia da energia e do meio ambiente.



**Andrea Lucchesi** é professora doutora na área de Economia e Métodos Quantitativos na EACH/USP desde 2015. Doutora em Ciências Econômicas pela Universidade de São Paulo em 2013, com intercâmbio de um ano na Universidade de Birmingham, Inglaterra. Possui experiência no ensino superior em instituições como Insper e FGV/SP e experiência no mercado financeiro e consultoria econômica. Suas principais áreas de pesquisa são métodos quantitativos focados em temas relacionados a economia do meio ambiente e recursos naturais, avaliação de políticas públicas, inovação e mercado de trabalho. Tem artigos publicados em revistas internacionais em temas relacionados a restauração florestal, matriz energética, carbon tax e áreas de conservação. Atualmente atua como pesquisadora em projeto financiado pela Fundação Lemann em associação com Harvard Business School. É membro da European Association of Environmental and Resource Economists (EAERE).



**Cap.M.G. Fernando Costa** é Coordenador do Comitê de Proteção Ambiental Marítima (MEPC em inglês) na Secretaria Executiva dos Assuntos da IMO. Foi Comandante do Navio Oceanográfico “Antares”, Superintendente de Meteorologia e Oceanografia no Centro de Hidrografia da Marinha e Capitão dos Portos no Estado do Espírito Santo. Foi Adido de Defesa e Naval junto à Embaixada do Brasil em Portugal e Coordenador do Grupo de Trabalho do Porto, na Autoridade Pública Olímpica, durante os preparativos para os Jogos Olímpicos de 2016. Fernando Costa é Oficial da Reserva da Marinha, foi graduado pela Escola Naval e aperfeiçoado em Hidrografia e Navegação. Possui o Curso de Estado Maior para Oficiais Superiores, Curso de Política e Estratégia Marítima, ambos pela Escola de Guerra Naval, e MBA em Relações Internacionais pela COPPEAD.



**Isabelle Rojon** é consultora da Serviços de Assessoria Marítima Universitária (University Maritime Advisory Services, UMAS). Sua pesquisa se concentra em políticas marítimas de gases de efeito estufa e governança e financiamento climático para a indústria naval. Antes de ingressar na UMAS, ela foi pesquisadora senior e executiva editorial na Fathom Maritime Intelligence, escrevendo publicações sobre regulamentação ambiental e eficiência energética no setor marítimo, e trabalhou anteriormente no Departamento de Energia e Meio Ambiente da empresa de pesquisa e consultoria Ecorys na Holanda. Isabelle é bacharel em Ciências Políticas e Econômicas pela RWTH Aachen University, na Alemanha, e possui mestrado em Política e Gestão Ambiental pela Universidade de Utrecht, na Holanda.



**Klaus Zillikens** é côsul-geral da Alemanha no Rio de Janeiro. formado em Sociologia e Ciência Histórica e é diplomata de carreira. Zillikens atuou em diversos postos no exterior, como Moçambique, Namíbia, Áustria, Ucrânia, Eslovênia e Cazaquistão. Dentro do Ministério das Relações Exteriores da Alemanha, trabalhou no Departamento de Controle de Armas para as Nações Unidas, na Divisão da África Austral e na Divisão de Comércio Exterior. Antes de assumir o Consulado Geral no Rio de Janeiro, foi Chefe da Divisão de Relações Bilaterais com os Países Nórdicos e Bálticos da Europa, e Políticas do Mar Báltico e do Ártico



**Lavinia Hollanda** é diretora executiva da Escopo Energia, uma empresa de consultoria de energia no Brasil. É graduada em Engenharia Elétrica pela Unicamp e PhD em Economia pela EPGE / FGV. Ela também foi coordenadora de pesquisa no centro de estudos de energia da FGV, onde escreveu e coordenou diversos artigos e estudos sobre o setor de energia. Anteriormente, trabalhou no mercado financeiro por 10 anos e também atuou em diversos projetos de pesquisa aplicada no setor de energia. Lavinia é atualmente vice-presidente do Conselho de Administração da Eneva. Ela também foi membro externo do Comitê de Minoritários do Conselho da Petrobras, membro externo do Comitê Especial de Licitação da 13ª rodada de licitação de áreas de exploração da ANP e membro do External Review Committee for the Sustainability Report da Royal Dutch Shell.



**Mario Bastos Ferraz de Mendonça** é Oficial da reserva Marinha, tendo permanecido no serviço ativo por mais de 30 anos, dos quais cerca de 13 anos embarcado, e exercido as funções de imediato e de comandante de navio. Nos anos de 2001 a 2010 exerceu a função de Assessor da Secretaria Executiva da Comissão Coordenadora dos Assuntos da Organização Marítima Internacional, quando participou de reuniões dos diversos Comitês e Subcomitês daquela Organização. Desde abril de 2010 é Assessor Internacional, de Meio Ambiente e de Recursos Humanos do Sindicato Nacional das Empresas de Navegação Marítima - SYNDARMA.



**Ricardo César Fernandes** é diretor executivo da Associação Brasileira dos Armadores Noruegueses (ABRAN) e membro da comissão de Direito Marítimo e Portuário da OAB-RJ. Possui grande experiência em atividades ligadas à indústria naval, adquirida ao longo de 30 anos de carreira na Marinha do Brasil. Ricardo é Capitão de Fragata (RM1), graduado em Ciências Navais pela Escola Naval, mestre em Ciências Navais pela Escola de Guerra Naval, possui MBA em Gestão Empresarial pelo COPPEAD-UFRJ e é mestre em Administração de Empresas pela EBAPE-FGV.

**Charlotte Inglis** é a chefe do Programa Marítimo e Ártico da Fundação Europeia do Clima (ECF), com sede em Berlim. Enquanto na ECF, Charlotte também fez parte das equipes da UE e da Política Climática Global, que incluiu um foco na aviação internacional. Antes de ingressar na ECF, Charlotte trabalhou como advogada ambiental, inclusive em um escritório de advocacia global do Magic Circle. Ela também trabalhou para uma organização de ajuda humanitária e na BBC. Charlotte tem mestrado em Ciências Humanas pela Universidade de Oxford. Ela também possui um Certificado em Prática Jurídica e um Diploma de Pós-Graduação em Direito